Joanna de Ângelis
Horta Comunitária

Faça a diferença na vida de uma criança.

Informativo

Agosto e Setembro 2021

SOCIAL/ADMINISTRATIVO

ANIVERSÁRIO DA HORTA COMUNITÁRIA

Em comemoração aos 31 anos da Horta Comunitária Joanna de Ângelis, no dia 4 de setembro, tivemos a Live com Vinícius Lima Lousada, com o tema: "EDUCAÇÃO PARA A CONSTRUÇÃO DO MUNDO DE REGENERAÇÃO."

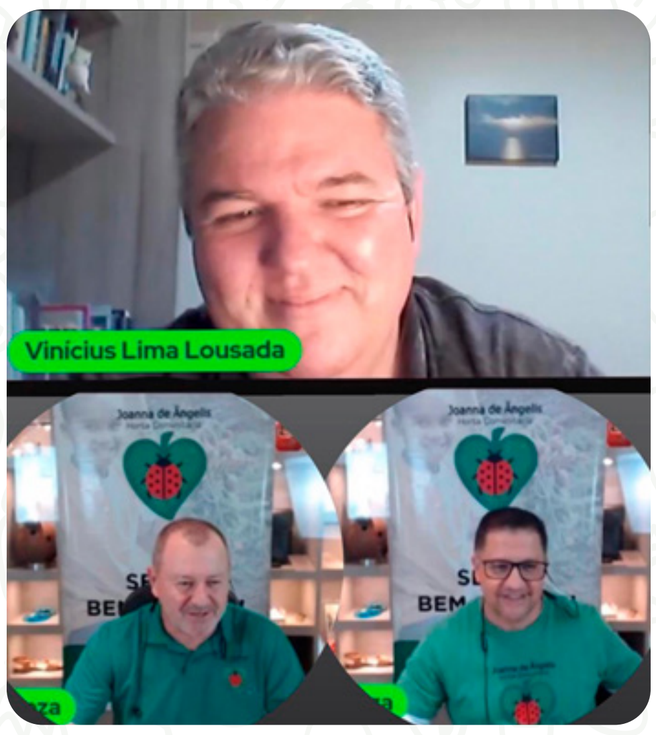

1ª EDIÇÃO DRIVE-THRU DE PIZZA DA HORTA

Em 21 de agosto, a Horta Comunitária Joanna de Ângelis realizou sua 1ª edição Drive-Thru de Pizza, em parceria com o Grupo Escoteiros Werner Saenger de Campo Bom/RS. Uma ação importante para a arrecadação de verba em prol da recuperação do Prédio Azul, onde teremos mais estrutura para atender nossas crianças.

Nosso muito obrigada a todos os voluntários, parceiros e amigos da Horta pelo excelente trabalho realizado!

Nosso agradecimento especial ao Grupo Escoteiros Werner Saenger pela parceria e apoio.

3ª EDIÇÃO MEIO FRANGO DRIVE-THRU DA HORTA

No dia 25 de setembro, a Horta Comunitária Joanna de Ângelis promoveu a 3ª edição do Meio Frango Drive-Thru da Horta, foi um sucesso. Estava tudo muito especial, preparado pelos nossos voluntários com capricho e costumeiro amor. Essa ação social visou a arrecadação de verba em prol da recuperação do Prédio Azul, prédio este, que atenderá mais de 100 crianças e adolescentes carentes da comunidade.

Nosso sincero agradecimento a todos os voluntários, parceiros e amigos da Horta pelo empenho e dedicação. Mais um evento realizado com sucesso!

Grata somos ao Grêmio Atiradores Novo Hamburgo por ceder o espaço para que pudéssemos realizar esta linda ação social.

INTEGRAÇÃO DE NOVOS VOLUNTÁRIOS

A integração de novos voluntários, segue com todos os protocolos de segurança.

CHEGADA DE NOVOS VOLUNTÁRIOS

Novos voluntários são aprovados pelos seus líderes e recebem o boton de voluntariado. **Sejam todos bem-vindos!**

Pilar Ambiental
Deise Rodrigues

Pilar Ambiental
Vanderleia Maria Furlan Vione

Pilar Ambiental
Ricardo Matte

Pilar Social
Patrícia Ventura Machado

Pilar Social
Simone Fabiane Ventura Machado

AMBIENTAL

PROJETO LIXO ZERO NA HORTA COMUNITÁRIA

Dando continuidade ao Projeto LIXO ZERO e Compostagem na Horta Comunitária Joanna de Ângelis, o Pilar Ambiental organizou dois encontros em agosto, tendo como objetivo o treinamento dos voluntários para reduzir ao máximo o lixo produzido na Horta, chegando mais perto do LIXO ZERO. Temos o compromisso diário de ser sustentáveis, incentivar boas práticas e honrar os prêmios que recebemos este ano.

EDUCACIONAL

ATIVIDADE COM AS CRIANÇAS - PROJETO SEMENTES DE JOANA

Buscando desenvolver uma prática pedagógica que permita construir de forma coletiva e criativa, o Projeto Sementes de Joana e o Mágico de Oz trazem em sua concepção a liberdade de criação das atividades, trabalhando de forma lúdica assuntos complexos que permeiam o ser humano como, Sentimentos, Espiritualidade, Emoções e Intelecto (Razão).

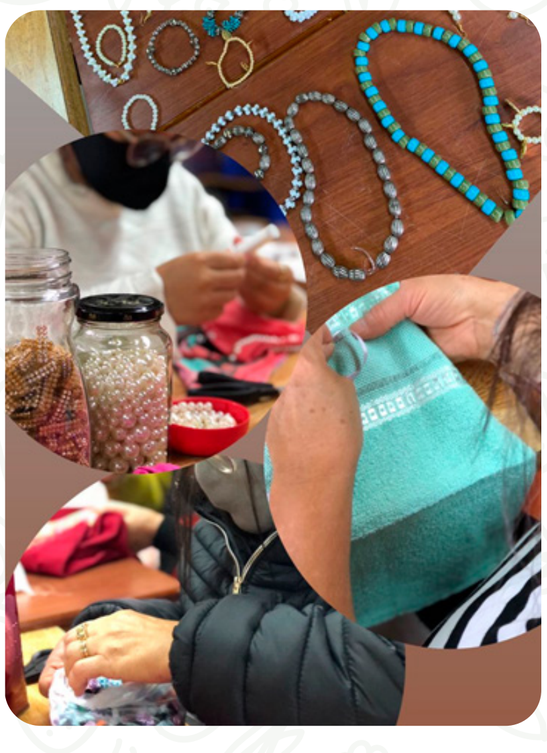

OFICINA DE MULHERES

Na Oficina de Mulheres da Horta, elas aprendem todos os tipos de trabalhos manuais, como: bordar, costurar, etc. Estão cada vez mais criativas e produtivas, e o resultado de tudo isso, são peças lindíssimas.

PATRIMONIAL

AS OBRAS NÃO PODEM PARAR

No final do mês de agosto, iniciamos as obras de recuperação do Prédio Azul, após a conclusão da cobertura será reestruturada a área interna para atender as demandas crescentes da Horta.

PRÉDIO AZUL

LOCAL DE RESÍDUOS

Construção de Baias para a separação de recicláveis e resíduos.

BRECHÓ DA HORTA

Nosso Brechó continua sendo um sucesso, tivemos duas edições em agosto. A comunidade sempre nos prestigiando. E desde setembro, passamos a atender durante a semana, e contamos com um Sebo dentro do Brechó. **Venha conhecer!**

ECOBAG X MÃOS DA HORTA OFICINA DE PRODUÇÃO

No mês de setembro, com imensa alegria, repassamos exatas 100 ecobags à Assistência Social da Horta, estas ecobags serão destinadas às famílias atendidas, onde as mesmas utilizarão para transporte de sua cesta básica. A entrega das ecobags representa uma economia mensal significativa, além de reduzirmos o consumo de plástico em nosso ecossistema.

E a nossa Rouparia também ganhou "ecobags gigantes" e coloridas, onde serão utilizadas para a separação, classificação e armazenamento das roupas que se destinam ao Brechó e às doações.

Parabéns à EQUIPE pelo lindo projeto!

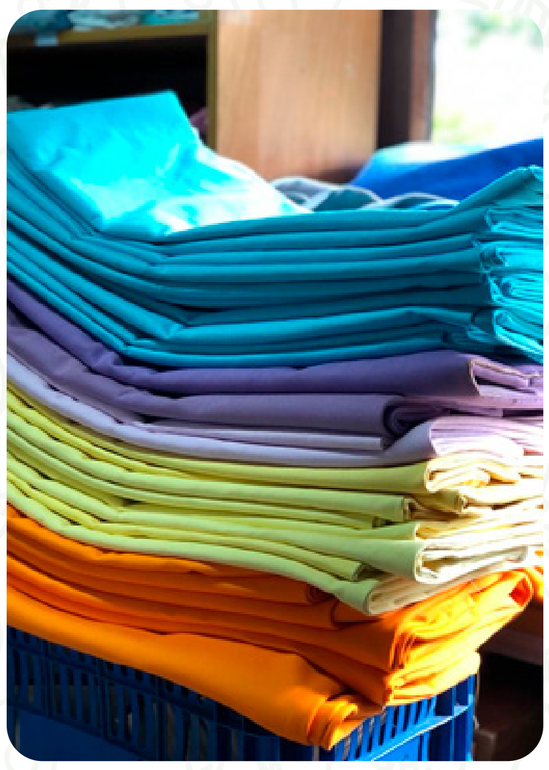

DOAÇÕES RECEBIDAS

Gostaríamos de agradecer aos parceiros que promoveram ações de arrecadação de alimentos, vestuários em geral, calçados e outros recursos para manutenção dos projetos e atendimentos às famílias da Horta.
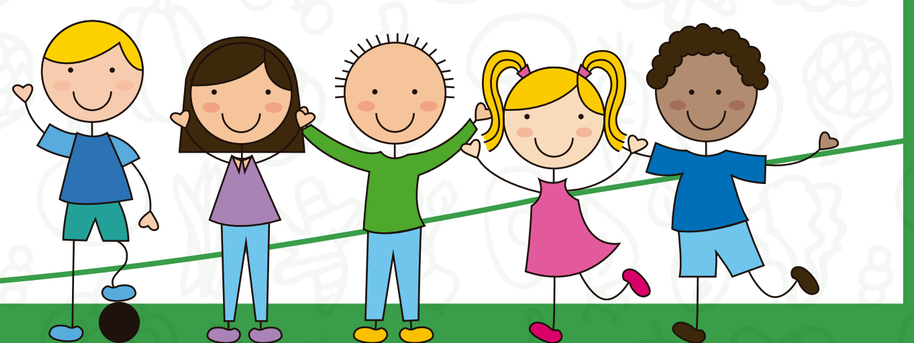
Faça a diferença na vida de uma criança!